CRONOGRAMA DE UN PROYECTO

Consejo de Smartsheet → Este cronograma es una variante del gráfico de Gantt, y consiste en crear una programación de un proyecto desglosada en fases.

TÍTULO DEL PROYECTO	Plataforma ONLINE SOY ARTE	**NOMBRE DE LA EMPRESA**	[Nombre de la empresa]
RESPONSABLE DEL PROYECTO	Equipo 1203 - Respiro Creativo	**FECHA**	26/04/20
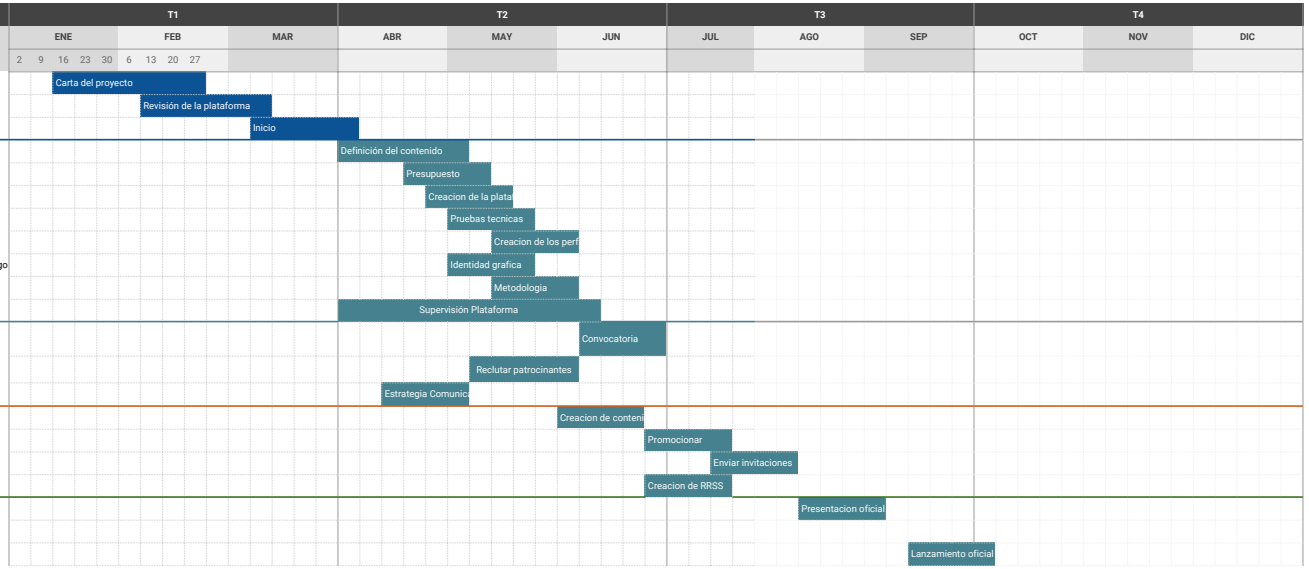
FASE		DETALLES	RESPONSABLE
	SEMANA DEL PROYECTO:	Introduce la fecha del primer lunes de cada mes -->	
1	Concepción e inicio de la plataforma	- Carta del proyecto (Plataforma ON LINE)	Equipo 1203
		- Revisión de la plataforma	Aliado Externo
		- Inicio	Equipo 1203
2	Definición y planificación de la plataforma	- Definición del contenido	Equipo 1203
		- Presupuesto necesario	Beto
		- Creacion de la plataforma digital	Aliado Externo
		- Realizar pruebas tecnicas de la plataforma	Aliado Externo
		- Creacion de perfiles de los artistas	Santiago
		- Identidad grafica	Vanessa / Greycmar / Santiago
		- Componente formativo y metodologia	Equipo 1203
		- Supervisión de Plataforma	Santiago / Vanessa
3	Reuniones y convocatoria	- Convocatoria de artistas de la region para el evento	Santiago
		- Reclutar patrocinantes, artistas, organizaciones e instuciones	Beto / Santiago
		- Estructurar estrategia comunicativa de la plataforma	Beto
4	Medios de comunicacion	- Creacion de contenido impreso y digital para la plataforma	Greycmar / Santiago
		- Promocionar por medios digitales (RRSS) sobre el lanzamiento	Greycmar
		- Enviar invitacion a los colaboradores involucrados	Vannesa / Santiago
		- Creacion de RRSS sobre la plataforma	Greycmar
5	Lanzamiento de la plataforma	- Creacion de la presentacion definitiva de la plataforma	Vannesa
		- Presentacion oficial de la plataforma	Santiago